



GHID DE COLECTARE SEPARATĂ A DEȘEURILOR

Zona Metropolitană 1B

ACTUALIZARE FEBRUARIE 2024



Fluxul deșeurilor reciclabile de la generare la reciclare

Ce se întâmplă cu deșeurile depozitate corect în pubela de colectare separată:

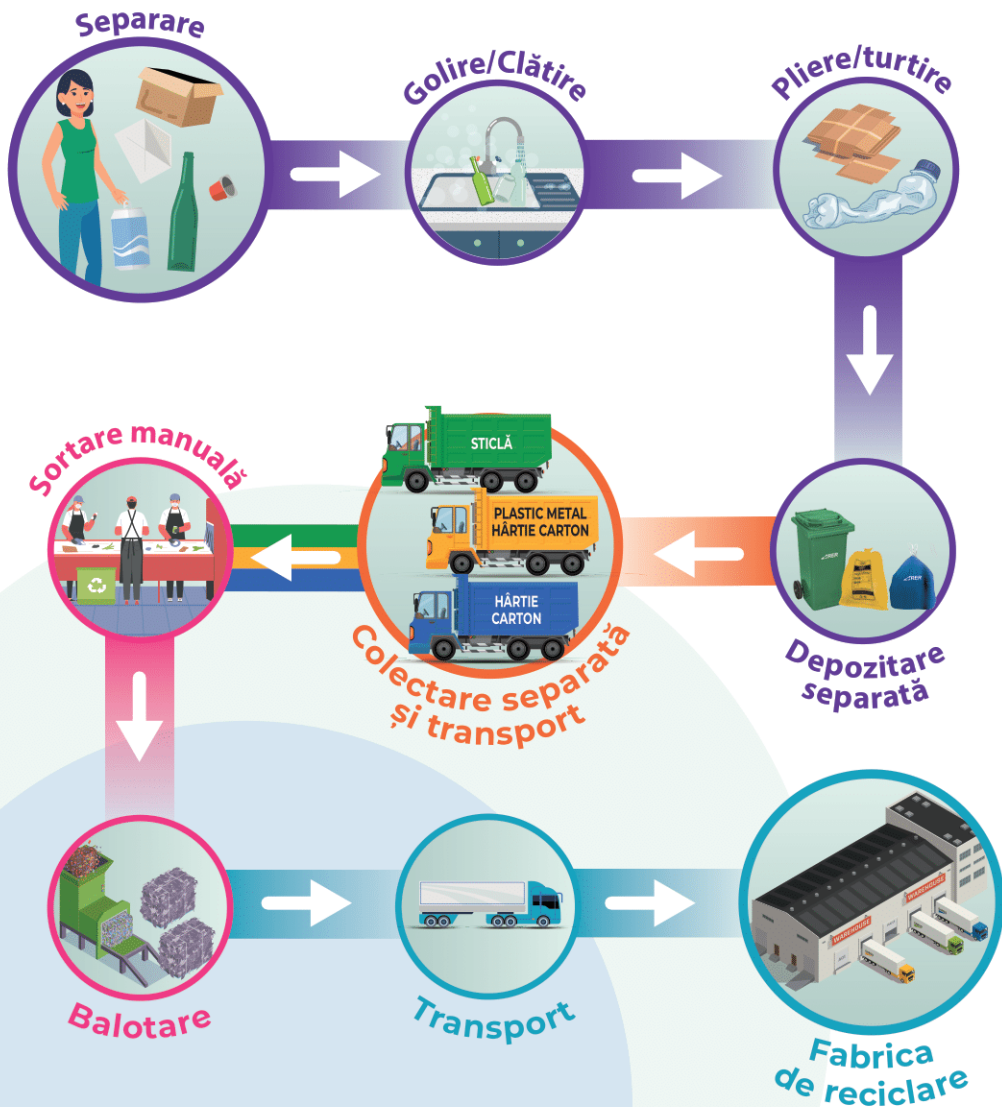

Responsabilitatea generatorului de deșeuri

Responsabilitatea procesatorului de deșeuri reciclabile

Responsabilitatea operatorului de salubritate

Responsabilitatea reciclatorului final

Deșuri reciclabile din ambalaje din sticlă*



Deșurile se depozitează în pubela de culoare verde, primită în comoditate de la RER Vest.



*Ambalajele inscripționate cu logo-ul "Ambalaj cu garanție" pot fi returnate de utilizator în Sistemul de Garanție - Returnare.



**Vă rugăm să depozitați
în găleata verde
sau în incinta pentru
deșuri:**

- ✓ Recipiente din sticlă, fără dop;
- ✓ Borcane fără capac.

Cum se colectează:



Goliți și clătiți
recipientele

Înlăturați
capacele/dopurile
sau alte elemente
de prindere

Depozitați-le
în recipientul
corespunzător

Când se colectează:



În zona de case se colectează
o dată la patru săptămâni, de la limita
de proprietate.

ATENȚIE!

Se interzice depozitarea deșeurilor rezultate din geamuri sparte, veselă din porțelan/ceramică/sticlă sau cristal în recipientele de culoare verde. Aceste deșuri sunt deșuri menajere -reziduale și se depozitează în pubela/containerul negru.



Deșeurile reciclabile din plastic și metal*



Deșeurile reciclabile se depozitează golite, pliate, turtite în sacul galben RER Vest sau alt tip de saci transparenți.

*Ambalajele inscripționate cu logo-ul "Ambalaj cu garanție" pot fi returnate de utilizator în Sistemul de Garanție – Returnare.



Vă rugăm să depozitați în sacul galben

- ✓ Materiale plastice (pet-uri, folii, pungii de plastic, recipiente de la detergenți, șampon, săpun lichid etc.);
- ✓ Ambalaje din aluminiu (doze de aluminiu);
- ✓ Metal (conserve metalice);
- ✓ Ambalaje tetrapak (ex. cutii de lapte, de suc).



ATENȚIE!

- ✗ Se interzice depozitarea ambalajelor din plastic, metal ce conțin materiale organice: sânge, carne, lactate, grăsimi vegetale și animale, resturi de mâncare etc. Acestea sunt deșeurile menajere reziduale și se depozitează în pubela neagră.
- ✗ Se interzice depozitarea ambalajelor din sticlă, a deșeurilor menajere reziduale și a celor vegetale.

Cum se colectează:

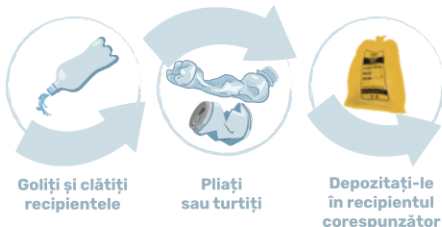

Când se colectează:



O dată la două săptămâni, de la limita de proprietate.

Deșeuri reciclabile din hârtie și carton



Deșeurile se depozitează,
pliate, în sacii albaștri
RER Vest sau în alt tip
de saci transparenți.



Vă rugăm să depozitați în sacul albastru:

- ✓ Ziare;
- ✓ Reviste, cărți;
- ✓ Cartoane provenite din ambalaje;
- ✓ Carton ondulat;
- ✓ Ambalaje din hârtie;
- ✓ Cutii de pizza;
- ✓ Cartoane de ouă.

ATENȚIE!

- ✗ Se interzice depozitarea ambalajelor din hârtie-carton ce conțin materiale organice: sânge, carne, lactate, grăsimi vegetale și animale, resturi de mâncare etc. Acestea sunt deșeuri menajere-reziduale și se depozitează în pubela neagră.
- ✗ Se interzice depozitarea ambalajelor din sticlă, a deșeurilor menajere-reziduale și a celor vegetale.

Cum se colectează:

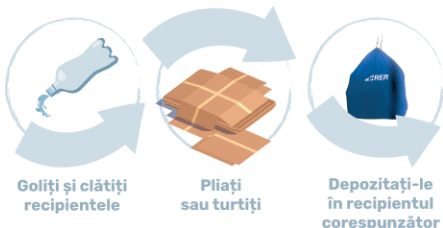

Când se colectează:



O dată la patru săptămâni,
de la limita de proprietate.



Deșuri reziduale



Deșurile se depozitează în pubela cu CIP, de culoare neagră, primită în comodat de la RER Vest.



Vă rugăm să depozitați în pubela neagră

- ✓ Resturi de produse lactate;
- ✓ Resturi de carne/pește găsite sau proaspete;
- ✓ Resturi de mâncare gătită (care conține carne, lactate, grăsimi, etc);
- ✓ Chiștoace de țigări;
- ✓ Scutețe/tampoane/hârtie igienică/servețele folosite;
- ✓ Conținutul sacului de aspirator;
- ✓ Veselă de porțelan/ceramică/ geamuri sparte;
- ✓ Excremente ale animalelor de companie;
- ✓ Păr și blană;
- ✓ Cenușă.
- ✓ Deșuri biodegradabile (dacă nu sunt compostate în unități individuale sau se colectează separat *)



Când se colectează:



Săptămânal, de la limita de proprietate.

* în comuna Borș deșeurile biodegradabile se depozitează în pubela maro și se colectează săptămânal, în ziua de colectare a pubelei negre.

ATENȚIE!

Se interzice depozitarea:

- ✗ Ambalajelor din hârtie, carton, plastic, metal, sticlă;
- ✗ Deșeurilor vegetale;
- ✗ Deșeurilor rezultate din construcții/ amenajări/demolări.



Deșuri nepericuloase rezultate din construcții și demolări autorizate

Tipuri de deșuri colectate:

Deșuri curate (concasabile)

- ✓ beton
- ✓ cărămidă
- ✓ țiglă și material ceramic
- ✓ amestecuri de beton
- ✓ asfalturi



Clienții pot alege dintre containerele de 4 mc, 7,8 mc și 13,5 mc.

Deșeurile pre colectate de către beneficiar în sacii proprii vor fi transportate și depozitate împreună cu aceștia (sacii nu se vor returna).

Cum se colectează:

NUMAI din containerele puse la dispoziție. Contractele se încheie la punctele de lucru RER Vest.



Așa DA!

ATENȚIE!

Se interzice depozitarea deșeurilor:

- ✗ din materiale reciclabile: sticlă, plastic, metal, carton
- ✗ cabluri, materiale din poliuretan, vată minerală și bazaltică, materiale care conțin azbest.

Când se colectează:

Containerele vor fi amplasate la adresa din contract, în baza comunicării clientului cu minimum 48 de ore înainte de data stabilită.

Cadrul legislativ și obligațiile cetățenilor și agenților economici

Știați că este obligatorie prin lege colectarea separată a deșeurilor pentru toată lumea?



Conform Legii 17/2023 pentru aprobarea OUG 92/2021 privind regimul deșeurilor:

Art. 16 alin (1), „producătorii de deșeuri și deținătorii de deșeuri au obligația să colecteze deșeurile separat și să nu le amestece cu alte deșeuri sau materiale cu proprietăți diferite.”

Neîndeplinirea obligației de colectare separată pe categorii de deșeuri se sancționează cu amendă de la **5.000 lei la 15.000 lei**, pentru persoanele fizice, și de la **40.000 lei la 60.000 lei**, pentru persoanele juridice, potrivit art. 62 alin 1, lit a).

Art. 20 alin (3) „Abandonarea, aruncarea, precum și ascunderea deșeurilor sunt interzise.” **Alin (5)** „Se interzice incendierea oricărui tip de deșeu și/sau substanță sau obiect.”

Abandonarea, aruncarea sau incendierea deșeurilor se sancționează cu amendă de la **30.000 lei la 45.000 lei**, pentru persoanele fizice, și de la **50.000 lei la 70.000 lei**, pentru persoanele juridice, potrivit art. 62 alin 1, lit. b).

Separate de alte deșeuri,
turtite, strivite sau pliate

Toate deșeurile
trebuie să fie
golite, clătite

Depozitate
în recipientul
corespunzător



Noi colectăm separat!

NU UITAȚI

Conform Legii 17/2023 pentru aprobarea OUG 92/2021 privind regimul deșeurilor:

*Neîndeplinirea obligației de colectare separată pe categorii de deșeuri se sancționează cu amendă de la **5.000 lei la 15.000 lei**, pentru persoanele fizice, și de la **40.000 lei la 60.000 lei**, pentru persoanele juridice, potrivit art. 62 alin 1, lit a).



rervest.ro



sesizări@rervest.ro



RERVESTSA



Call Center 0374 885 693



Luni – Vineri 07:00 – 19:00



Dispecerat 0259 433 195



Sâmbătă – Duminică Non stop
Luni – Vineri 19:00 - 07:00

Pentru semnalizarea unor depozitări ilegale de deșeuri apelați:

Garda de Mediu Comisariatul Județean Bihor - 0374 826 522
ADI Ecolect Bihor - 0770 262 113